БУЛЬЛИОН ЭКСПРЕСС

2018 年 11 月 20 日(星期二)

The Bullion Express

黃 金 快 訊

訊匯金融集團有限公司印製
編撰：（余春生）
Sincere Finance Holding Limited
Compiled By : Daniel Yue

電話 Tel：3180-8803
網址 Web：www.31808888.com

市 場 動 態

股市與金市 (35)

Фондовый рынок и рынок золота

虛疑貨幣分叉大戰，儘管雙方都在炫耀技術性擊倒對方，都是唯一贏家；實情是 BTC 和 BCH 的價位比一周前都是大幅下挫，根本是兩敗俱傷；所以本屆 G20 峰會也要討論管制虛疑貨幣。但股市與金市比上周升了，市場認為資金抽走改投其他市場如股市、匯市、金市及期市，而使美匯也借勢偏軟。在虛擬貨幣的資金被抽走後，是沒有那麼快回流，必需等大局穩定下來，價位重納完整升軌才可吸引資金回歸。而轉投其他市場的資金，也不會太快抽走，尤以金市，在這麼低水位入市，必需等它突破悶局，明顯有利可圖才獲利回吐；可以說有足夠時間及空間讓買家等更好價位才離場。

美股其實也是在反覆，只不過是將金價圖形放大了。自 8 月中黃金見底回升後，金價只升了少許，基本上仍在牛皮狀況。美股何嚐不是，如今只是比月 8 月 16 日金價見底回跌了少許，大碼仍是 25XXX。不過本年外圍局勢起了一個變化。大家在上周舉行的 APEC 峰會當中，會見到一怪現象，就是各國都派最高領導人出席，美國只派副總統出席。可能是厭戰，因月中來了這次大集會後月底又有 G20，而 2 者取其 1 之時，特朗普則選擇只出席以 G7 為骨幹的 G20 峰會，以團結西方國家去對付亞洲國家。

APEC 成立於 1993 年，因為澳洲未能加入 G7 而另起爐灶，一直都是 G7／G8 以外的最重要經濟會議。 金融海嘯後，G20 由部長級會議升格為峰會，與 G8 雙線進行。以往即使財長級會議，德國正財長改派副財長出席也備受批評。認為不尊重大會。其實以往也曾出現元首缺席情況；2002 年發生莫斯科劇院人質事件，普京即時宣布不出席 APEC 峰會，因為要留在國內指揮救援工作。時為紐約 9/11 恐襲後一年，列強不但沒有責怪他，還發表聲言支持他的反恐工作。2012 年美國同時成為 NATO 及 G8 的主場，也許因為峰會太多呈現厭倦，也許不滿美帝拉攏列強對付俄國，在大衛營的 G8 俄國只派總理梅德杰夫出席。奧巴馬招待他之時也只請他到麥當勞吃快餐而不是國宴，美其名是帶他看看昔日他未起家時的常駐地。同年 9 月俄國主場 APEC，奧巴馬聲稱要主持民主黨的提名競選連任大會而缺席；香港特首梁振英也聲稱要主持立法會選舉而缺席，導至馬尼拉旅行團人質事件要押後一年才處理。一直以來，各國均十分重視 APEC 峰會，最著名的是 2014 年北京峰會，隣近多個省市居民早兩周前就要放假回鄉，以確保北京空氣質素一流，結果北京出 APEC 的藍天白雲。是次特朗普缺席 APEC 只出席 G20，外界認為他不想和亞洲國拉攏太多而只拉攏以西方國家的 G20 為主。尤其是這次主場的巴布新機內亞，極度依賴中國的一帶一路，而保安工作也要中國及澳洲派出軍艦協助，因為他們的軍力實在不足以保護 21 國貴賓的安全。美帝的貿易戰，其他國家的分歧都解決了，大國就只欠中國而已。(待續)

自從 8 月 16 日金市見底以來，起了一個大變化，大市依足 Fibonacci Bands 運行(請參閱附圖)，真的準得如造馬及打假波一樣，這情況可以維持多久？短線看隨機指數快版，中線看 Stochastic Full. 無論好消息與壞消息都受制於通道之內。但也要留意美匯在保力加通道快要跌到底位。中美元首要到月底才會晤，在此之前難以有突破。留意油價上升已導至法國國民不滿；近期由貿易戰冷落了油價問題。如今它的重要性重現，不容忽視。

	Buy at sight 現水位入貨	Profit At 獲利	Stop Loss 止蝕	
Daily Trading : 每日一單：	1221.50	1233.50	1217.50	繼續持有昨天買單 Continue to hold previous long position
Hedging: (Buy & sell simultaneously) 對 沖 單：(同時買入及沽出)	1221.50	1233.50	1217.50	
	1221.00	1209.00	1225.00	

The essence of Daily Trading must base upon profit $12 to stop loss of $4, some take profit at going for $2 or $3, but keep on stop loss of $4. Thus is doomed to fail, but misled of following a strategy of doom to win. Ratio 12-4 must be kept, don't just follow other to lose and dare not follow to win.

Risk disclosure: Price can go up and down at any moment, trade and bear the risk according to your own capital; all suggestions are for reference only, final decision still lies upon investors.

БУЛЬЛИОН ЭКСПРЕСС

Annual Profit of past years 投資策略往績 (價位不包手續費 price tag excluding commission)

每日一單 Daily Trading						對沖單 Hedging		
年份Year	價位Price tag	利潤 Profit	年份Year	價位Price tag	利潤 Profit	年份Year	價位Price tag	利潤 Profit
2018	+US169.5	HK132,210	2011	+US$629.90	HK 491,322	2018	+US177	HK138,060
2017	+US$264.5	HK 206,310	2010	+US$169.90	HK 132,522	2017	+US$277.5	HK222,690
2016	+US$340.00	HK 268,320	2009	+US$428.00	HK 333,840	2016	+US$273	HK 206,700
2015	+US$51.00	HK 39,780	2008	+US$386.00	HK 301,800	2015	+US$413	HK 322,140
2014	+US$83.00	HK 64,740	2007	+US$266.40	HK 207,792	2014	+US$233	HK 181,740
2013	+US$189.60	HK 147,888	2006	+US$189.00	HK 147,420	2013	+US$410	HK 319,800
2012	+US$111.90	HK 87,282	2005	+US$298.50	HK 232,830			

港金息口 Interest of HK Tael Gold

2018年10月									2018年11月								
1	(一)	-20	11	(四)	0	21	(日)	／	1	(四)	0	11	(日)	／	21	(三)	
2	(二)	0	12	(五)	0	22	(一)	0	2	(五)	+20	12	(一)	0	22	(四)	
3	(三)	0	13	(六)	／	23	(二)	0	3	(六)	／	13	(二)	-20	23	(五)	
4	(四)	0	14	(日)	／	24	(三)	0	4	(日)	／	14	(三)	-20	24	(六)	／
5	(五)	0	15	(一)	0	25	(四)	0	5	(一)	+20	15	(四)	-20	25	(日)	／
6	(六)	／	16	(二)	0	26	(五)	0	6	(二)	+20	16	(五)	-20	26	(一)	
7	(日)	／	17	(三)	0	27	(六)	／	7	(三)	+20	17	(六)	／	27	(二)	
8	(一)	+20	18	(四)	0	28	(日)	／	8	(四)	-20	18	(日)	／	28	(三)	
9	(二)	+20	19	(五)	0	29	(一)	0	9	(五)	-10	19	(一)	0	29	(四)	
10	(三)	0	20	(六)	／	30	(二)	0	10	(六)	／	20	(二)		30	(五)	
						31	(三)	0									

	上日收市 Previous	開 市 Opening	最 高 High	最 低 Low	收 市 Closing
倫敦金 Local London Gold	1221.40-1.90	1221.50-2.50	1225.40-5.90	1217.90-8.40	1223.80-4.30
	上午定盤 AM Fixing	1223.55	下午定盤 PM Fixing	1221.60	
	買入利息 Buying Interest	-92.81 (-3.5%)	賣出利息 Selling Interest	13.26 (0.5%)	

港 金 HK Tael Gold	上日收市 Previous	開 市 Opening	最 高 High	最 低 Low	收 市 Closing
	11326-11332	11327-11337	11362-11368	11295-11301	11347-11353
	買入息口 Interest	0	倉 租 Rent charge	20.00	

	上日收市 Previous	開 市 Opening	最 高 High	最 低 Low	收 市 Closing
倫敦銀 Silver	14.39-14.43	14.40-14.47	14.42-14.46	14.33-14.37	14.40-14.44
	定盤 Fixing	14.36			
	買入利息 Buying Interest	-33.15 (-4.25%)	賣出利息 Selling Interest	9.75 (1.25%)	

重要數據 Important indicators

Date 日期	Day 星期	HK Time 時間	Star 重要性	Place 地區	Indicator	數據	Previous 前值	Expected 預期
20/11	(二)Tu	18:00	☆☆	UK 英國	Bank of England Speech	英倫銀行行長演說	／	／
20/11	(二)Tu	21:30	☆☆☆	US 美國	New Home Starts	新屋動工	1,201K	125.5K
20/11	(二)Tu	21:30	☆☆☆	US 美國	Construction Permit	建造許可	1,207K	1,206K

即市新聞摘要 News Headlines

美國商務部的工業與安全局，提出一份針對關鍵技術和相關產品的出口管制框架方案，諮詢公眾意見一個月，文件列出 14 個考慮進行管制的領域，包括生物技術、人工智能、數據分析、量子計算、機械人、人像識別及聲紋技術等技術。美國商務部和其他機構將根據意見作評估，更新出口管制清單。外界形容這是一份歷來最嚴格的技術出口管制框架方案，雖然內容未有直接提及中國，但一般相信中國將是受最大影響的國家，很多中國高科技公司賴以生存的芯片，將面臨新的封鎖。

英國首相文翠珊就脫歐協議草案，向商界爭取支持，強調協議可以阻止歐洲移民，越過輪候人士進入英國，將來進入英國的歐洲移民將會擁有技術。在野工黨黨魁郝爾彬，反對文翠珊的脫歐方案，認為文翠珊政府處於混亂，協議是拙劣和超越文翠珊作為首相的紅線，內容亦沒提及，如何令對外貿易維持暢順。郝爾彬認為，好的脫歐方案應包括激進的投資方案，以及經濟運行的根本改變。

美國 3 名民主黨參議員入稟法院，要求法院裁定總統特朗普對署理司法部長惠特克的任命違憲。三人認為，特朗普的任命剝奪參議員審查國家最高級執法人員的權利。司法部早前發聲明，重申任命符合法例要求。

社交平台 facebook（fb）醜聞纏身，據報創辦人兼總裁朱克伯格不滿公司處理危機時反應過慢，遂一改領導風格，採取更進取管理方式「獨攬大權」。惟變動引起公司內部動盪，多名主要高層紛紛離職。

為抗議燃油價格不斷上漲，法國各地上周末發起示威抗議活動，但政府拒絕放棄燃油稅政策，示威者今天堵塞油庫出入口，並阻截幾條主要道路。

美國億萬富豪、前紐約市長彭博周日宣布，將向母校約翰霍普金斯大學（Johns Hopkins University）捐出 18 億美元，以資助校內中低收入本科生。這是美國歷來金額最大的院校捐款。現年 76 歲的彭博經營全球金融服務公司，是全球頂尖富豪之一。他在 1964 年畢業於約翰霍普金斯大學，2002 年至 2013 年擔任紐約市長。他上月在社交網 Instagram 貼文，宣布再登記為民主黨籍選民，外界指他正考慮在 2020 年參選總統。外界認為，他今次向母校大額捐款，是為競逐 2020 年總統大選鋪路。

澳洲央行發布 11 月議息會議紀錄顯示，委員會認為並無充分理由支持近期需要調整利率，而下次調整方向可能是加息。會議紀錄指，就業情況較預期好，至 2020 年中期失業率將降至 4.75%，委員認為近期失業率或有更明顯的下降。

紐約聯邦儲備銀行總裁威廉姆斯表示，美國經濟及就業市場表現強勁，認為下次議息會議將朝著貨幣政策逐步回到利率更正常水平的路徑。他又指，雖然已經加息，但利率仍處於很低水平，並希望今次擴張維持盡可能長的時間。聯儲局將於下月 18-19 日舉行議息會議，近日有聯儲局官員發表對經濟審慎的言論，增添加息前景的不確定性。

恒指 ：25,967.25 -408.23	上證綜指： 2,677.83 -24.22	道指 ：25,017.44 -395.78
Hang Seng Index (10:00am)	Shanghai Composite (10:00am)	Dow Jones (Closing)

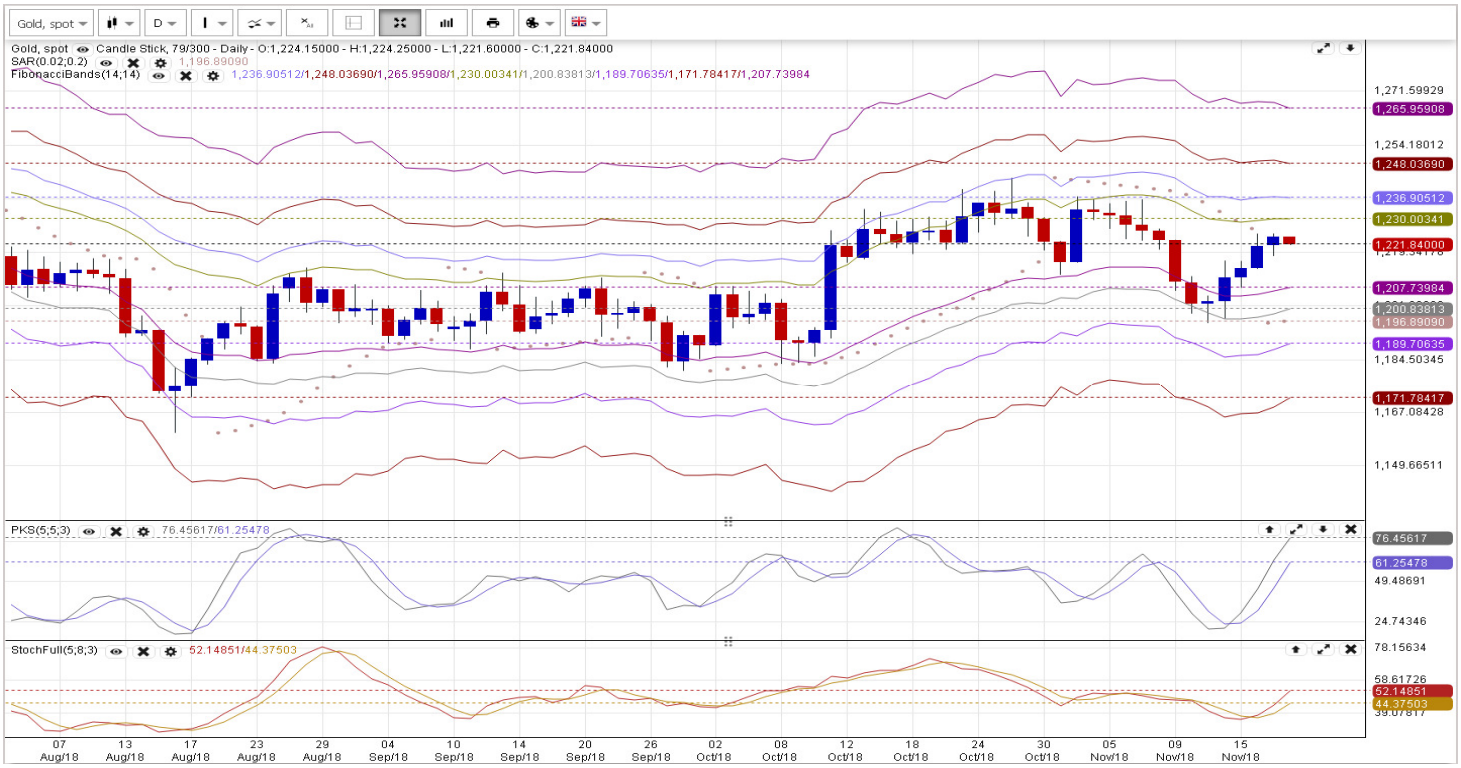

Stock Market & Bullion Market (35)

Фондовый рынок и рынок золота

In the battle of cryptocurrency, even though both sides claimed he was the only winner, but BTC and BCH fell greatly. The G20 is scheduled to have a discussion of cryptocurrency on 30th November. However, the price of stock and gold market is still higher than last week. Capital was withdrew and put into forex, stock, future or gold market, thus made USD fell. They would keep in other market for a certain period until the profit is satisfied. They won't put back to crypto so fast unless it goes back to a normal and stable uptrend. For capital in gold market, they would only take profit after the breakthrough of the current Fibonacci Bands.

The Dow Jones actually is similar to gold market but enlarged in shape. The gold started a new trend and reached bottom on 16th August and followed the Fibonacci Bands accurately, the stock price was just a little higher than that day, still in 25XXX.

In the APEC last week, the US only send the vice president while all others were the highest leader, for Donald Trump only wished to turn up in the G20 and not APEC. Too many conferences indeed, Nato, G20, G7, APEC….Trump would only like to make *guanxi* (關係) with western countries to fight against Asian countries in trade war, for compromise had already made with western countries, and only left down China.

"Guanxi" is the latest Chinese term adapted to English by Oxford Dictionary which denotes Chinese social network, once it was Chinglish and now part of The Queen's English. **(……to be continued)**

Mind that the price of petroleum was too high that it roused the discontentment of general French citizens, Oil is still very important nowadays, even though the crisis of 1973 had passed away. When will the gold price have a breakthrough out of the Fibonacci Bands, for short term purpose must keep an eye on Stochastic Fast, and medium term Stochastic Full. The summit of Trump and Xi will be held by the end of this month after the G20, and before that not likely to have special events. Let's see how Trump make "guanxi" with Xi.

是日阻力位 Daily resistance 1235 – 1240 是日支持位 Daily support 1203 – 1208